

# MFR

CULTIVONS LES RÉUSSITES

— Saligny sur Roudon —

## 4<sup>e</sup> & 3<sup>e</sup> d'orientation



L'alternance :

- 50 % école
- 50 % entreprise

100%  
alternance

178, route de Monétay

03470 SALIGNY SUR ROUDON

04 70 42 22 76 - mfr.saligny@mfr.asso.fr

f [www.mfrsaligny.fr](http://www.mfrsaligny.fr) Instagram

---

# Le Mot du Président

---

*Madame, Monsieur,*

*Ce guide a été élaboré pour mieux vous permettre d'appréhender le fonctionnement d'une Maison Familiale Rurale. Ainsi, chaque MFR accueille des jeunes en formation. Ils sont accompagnés par une équipe pédagogique et éducative. Les Partenaires Professionnels et chaque Famille font également partie intégrante de ce parcours de formation par alternance.*

*En inscrivant votre jeune dans notre établissement, vous avez fait le choix d'une MFR de taille humaine valorisant des parcours de formation personnalisés. Par le biais de l'alternance, votre enfant découvrira le monde professionnel et ses attentes tout en réfléchissant aussi à son projet de vie personnelle.*

*Notre Maison Familiale Rurale est gérée sous forme associative, elle est un organisme privé sous contrat du Ministère de l'Agriculture. Par cette inscription, vous devenez membres de notre association familiale. Elle vous offre la possibilité de jouer un rôle actif et de vous investir dans la vie du mouvement des MFR.*

*Tout est mis en œuvre pour donner l'envie à nos jeunes de s'investir pleinement dans leur projet professionnel. Cet apprentissage de la vie en collectivité va leur permettre de devenir des adultes responsables capables de choix éclairés.*

*Nous valorisons chaque jour leur réussite pour leur donner envie demain de relever des défis encore plus grands. N'oublions pas que nous formons la relève de demain, avec en outre des agriculteurs fiers de leur métier.*

*Le conseil d'administration, l'ensemble du personnel, mais aussi vous parents, maîtres de stage et d'apprentissage, c'est ensemble que nous conduirons vos jeunes vers la réussite tant professionnelle que personnelle.*

Jean Marc VENIANT  
Président de la MFR de Saligny sur Roudon



---

# C'est quoi une M.F.R. ?

---

## Historique :

1937 : Première MFR en France à LAUZUN (47)

1959 : Première MFR à l'étranger : Italie

1963 : Création de la MFR de SALIGNY SUR ROUDON

Les MFR dans le monde (dans 30 pays)



Les MFR en France (500)



## Comment peut-on se former en agriculture ?

- Lycées agricoles publics,
- Enseignement agricole privé (dont établissements catholiques),
- Maisons Familiales Rurales,
- UNREP et divers

## Quelles sont les caractéristiques d'une M.F.R. ?

- Des établissements à taille humaine : ***un climat familial et un lieu de vie convivial***
- La vie à l'école : ***apprentissage de la citoyenneté et le choix de l'internat***
- Une place de choix pour les familles : ***Des parents responsables***  
***Des parents impliqués***  
***Des parents engagés***  
***D'autres relations avec leurs enfants :***  
***Un dialogue sur l'expérience de l'alternance***

# L'équipe éducative

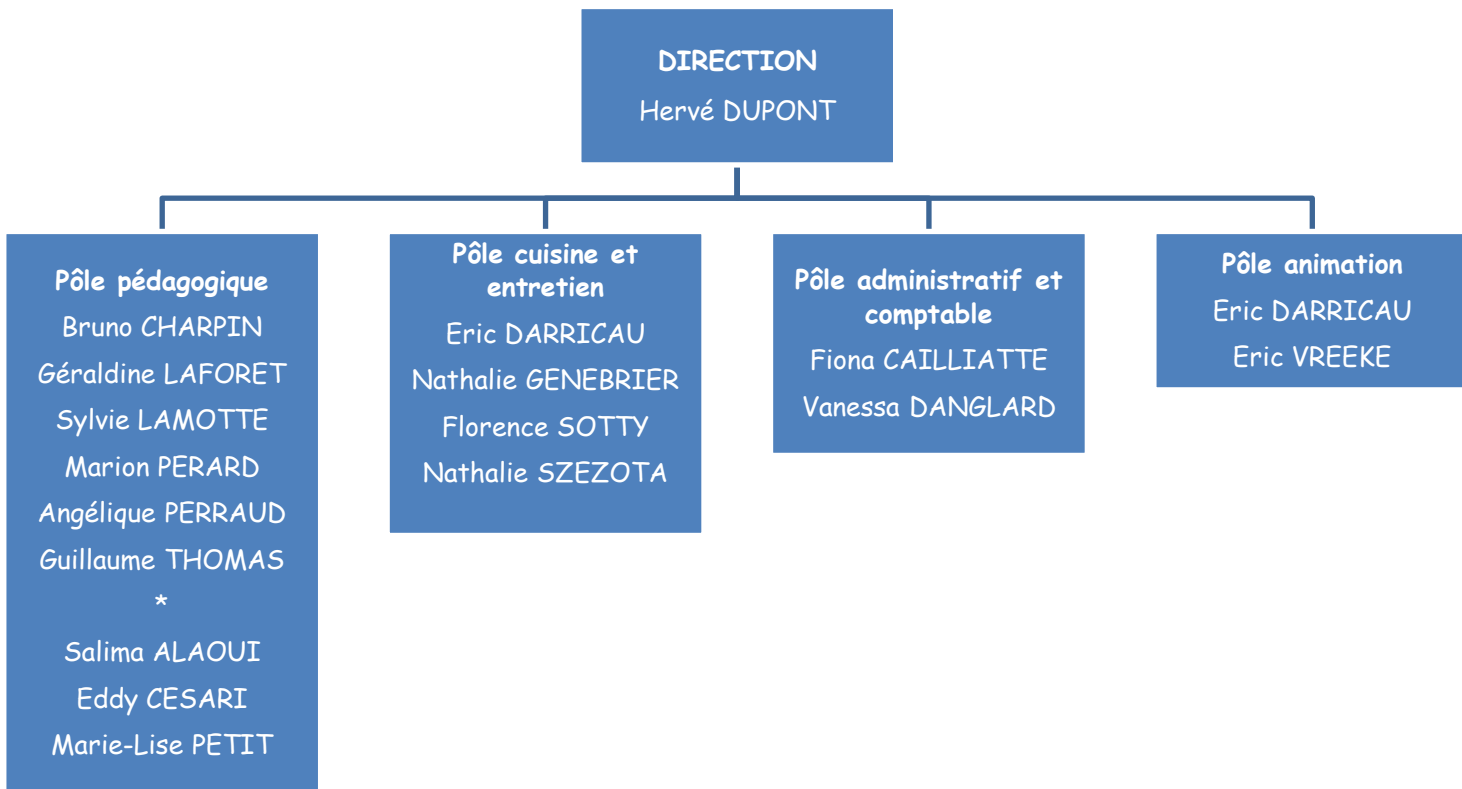

## Le Conseil d'Administration

### Le Bureau du CA



Président



Le trésorier

### Elu du territoire



### Les parents d'élèves



### Ancien élève



---

# Le transport

---

La Région met en place une navette pour les élèves entre la gare de Moulins et la MFR de Saligny sur Roudon.

Le transport est assuré par un car les lundis et vendredis et est gratuit pour les jeunes originaires de l'Allier.

Le prix de cette navette est à la charge des familles pour les jeunes non originaires du Département. Ce prix est déterminé en début d'année scolaire. Pour l'année scolaire 2023-2024, le coût était de 1€ le trajet. L'achat de ticket se fait auprès du Conseil Départemental de l'Allier (modalités dans le dossier d'inscription).

Pour ceux qui n'ont aucun train arrivant pour 9h30 en gare de Moulins : nous pourrions mettre en place un ramassage en gare de Dompierre sur Besbre (Sept -Fons) avec facturation des trajets à la famille.

---

# L'internat

---

La vie de groupe est une composante essentielle du projet éducatif. L'internat est lieu de développement et d'apprentissage de la vie en collectivité. C'est un lieu où le jeune va devenir de plus en plus autonome.

L'hébergement se fait en chambre collective. Les jeunes sont responsables de l'entretien, de la propreté des locaux et de leurs affaires.

---

# Les horaires

---

Les cours débutent le lundi à 10 h 45 et se terminent le vendredi à 16 h. Cela représente 35 h 15 de cours par semaine.

Le lever se fait à 06 h 30 et le coucher vers 22 h 00.

Le reste de la semaine, les cours commencent à 08 h 00 pour se terminer à 12 h 15. Ils reprennent à 13 h 30 pour s'achever à 17 h 30.

Chaque soir, le jeune participe à une étude. Au cours de cette étude, il peut demander de l'aide auprès du formateur de permanence.

L'étude se poursuit par la veillée dont les thèmes sont variés :

- Veillée libre
- Vidéo / jeux
- Karaoké
- Sport
- Repas à thème
- Sortie bowling
- Travail personnel



# Exemple de planning annuel

MFR  
8, route de Monélay  
03470 Saligny sur Roudon  
04 70 42 22 78  
mfr.saligny@mfr.asso.fr

## PLANNING ANNEE SCOLAIRE

2024 / 2025

MODIFIE LE :

30/08/2024

		4ème	3ème	2nde	1ère	Term	CAPA 1	CAPA 2	CAPA adultes	BTS 1	BTS 2		Observations	
02/09/2024	au 05/09/2024	1		1	1					1		4	Foire de Digoin 7 et 8	
09/09/2024	au 13/09/2024		1			1					1	3		
16/09/2024	au 20/09/2024	2			2		1	1	1		2	3		
23/09/2024	au 27/09/2024		2	2		2						3	26 au 29 /09 CSO Pro à Cluny - Visite d'apprentissage	
30/09/2024	au 04/10/2024	3		3			2	2	2	2	3	6	Sommet de l'élevage 1 au 4 octobre - Foire DIB 5-6 octobre	
07/10/2024	au 11/10/2024				3	3 VE				3		2		
14/10/2024	au 18/10/2024		3		4				3		4	3		
21/10/2024	au 25/10/2024	4		4		4	3	3	4		5	6	Journée pédagogique : Départ des élèves jeudi 24/10 sauf FC	
28/10/2024	au 01/11/2024											0	Equitation - 30/10 au 3/11/2024	
04/11/2024	au 08/11/2024									4		1	Visite de stage	
11/11/2024	au 15/11/2024				5	5	4	4	5		6	3	* Lundi 11 novembre : Rentrée le mardi à 10 h 15	
18/11/2024	au 22/11/2024		4	5		6				5		4		
25/11/2024	au 29/11/2024	5		6		6					7	4		
02/12/2024	au 06/12/2024		5			7				6		3		
09/12/2024	au 13/12/2024	6				8	5	5	6		8	5		
16/12/2024	au 20/12/2024		6	7	7				7	7		4	Journée pédagogique : Départ des élèves jeudi 19/12 sauf FC	
23/12/2024	au 27/12/2024											0		
30/12/2024	au 03/01/2025											0		
06/01/2025	au 10/01/2025	7			8	9			8	8		4		
13/01/2025	au 17/01/2025		7			10					9	3		
20/01/2025	au 24/01/2025	8		8	9		6 MIP		9 MIP	9		4	PO 1 : Journée des talents 25 janvier 2025	
27/01/2025	au 31/01/2025		8			11	7	6	10		10	5		
03/02/2025	au 07/02/2025	9			10					10	11	4		
10/02/2025	au 14/02/2025			9						11	11	2		
17/02/2025	au 21/02/2025		9			11					12	4	Journée pédagogique : Départ des élèves jeudi 20/02 sauf FC	
24/02/2025	au 28/02/2025											0		
03/03/2025	au 07/03/2025	10		OPA		13	8	7	12	12		5		
10/03/2025	au 14/03/2025		10	OPA	12		9	8	13		13 MIL	4		
17/03/2025	au 21/03/2025	11		10		14					14	4	PO 2 : 22 mars 2025	
24/03/2025	au 28/03/2025		11		13	15					13	4		
31/03/2025	au 04/04/2025	12		11	14		10	9	14		15	6		
07/04/2025	au 11/04/2025		12		MAP	16		10 MIP	15 MIP	14 MIL		2		
14/04/2025	au 18/04/2025	13		12	MAP						16	3		
21/04/2025	au 25/04/2025		13 VE			17					15	17	3	* Lundi de Pâques - Rentrée mardi 10h15
28/04/2025	au 02/05/2025											0	* Jeudi 1er mai 2025	
05/05/2025	au 09/05/2025											0	* Jeudi 8 mai 2025 - Visites de stage	
12/05/2025	au 16/05/2025		14		15	18	11	11	16		18	6	Oraux blanc Bac Pro Neury 13 mai	
19/05/2025	au 23/05/2025	14		13		19					19	4	PO 3 : Vend. 23 mai 2025	
26/05/2025	au 30/05/2025		15	14							16	3	* Ascension Jeudi 29 mai 2025 : Départ des élèves le 28/05	
02/06/2025	au 06/06/2025	15			16	20	12	12	17		20	6		
09/06/2025	au 13/06/2025	16 VE		15	17						17	21	4	* Lundi de Pentecôte 9 juin 2025 - Rentrée mardi 10h15
16/06/2025	au 20/06/2025		16	16							18	3		
23/06/2025	au 27/06/2025		17 DNB		18							1	DNB 26 et 27 juin 2025	
30/06/2025	au 04/07/2025	17		17	19						19	4		
07/07/2025	au 11/07/2025											0		

1 Présence à la Maison Familiale  
VE Voyage d'études

OPA Stage Organisme Para Agricole  
MAP Stage hors Région (autre production)

\* (Attention, les jours fériés ne sont pas travaillés)

Vacances  
Case colorée Stages

# Exemple d'un planning hebdomadaire

3 EA      4e semaine de cours      Salle 4ème 3ème      Mod

18/11/2024 - 24/11/2024 - semaine 47

	8h	9h	10h	11h	12h	13h	14h	15h	16h	17h	
lun				BC-GDA	BC-GDA	BC	BC-Thème GL-Thème	BC-Thème GL-Thème		BC-INFO	
mar	GL-FRAN	GL-FRAN		BC-P-C	BC-P-C	AP	SL-H & G	SL-H & G		BC-Thème Mise en commun PE	
mer	EPS-EPS	EPS-EPS		BC-Accueil Vente	BC-Accueil Vente	GT	BC-INFO	BC-INFO		GT-MATH	
jeu	GT-MATH	GT-MATH		GL-Thème BC-Thème	GL-ESC BC-ESC	HD	SL-H & G	SL-H & G		GL-ANG	
ven	MP-BIO Prépa PE	MP-BIO Prépa PE		BC-P-C	BC-P-C	EIV	BC-Accueil Vente Contrôle	BC-GDA	BC-GDA	← Bilan de la semaine	

# 4<sup>e</sup> / 3<sup>e</sup>

## Découverte des métiers

### PUBLIC CONCERNÉ ET PRÉREQUIS

- 5<sup>e</sup> – 4<sup>e</sup>
- Tu as 14 ans au 31 décembre de cette année

### OBJECTIFS

- Réussir son orientation professionnelle
- Retrouver une motivation scolaire
- Préparer le DNB (Diplôme National du Brevet)
- S'épanouir personnellement
- Découvrir la vie professionnelle au travers de stages

### MODALITÉS ET DÉLAI D'ACCÈS

- Entretien individuel afin de vérifier la motivation et le projet professionnel du candidat
- Adhésion à l'association (100€ / an)
- Inscriptions selon les règles spécifiques à chaque statut
- Les candidats sont reçus tout au long de l'année et positionnés sur les formations en fonction des dates d'ouverture

### TARIFS 2025 / 2026

4<sup>e</sup> : 1 030 € + inscription 37 €

3<sup>e</sup> : 1 030 € + inscription 37 €

Frais liés à la vie résidentielle (hébergement, restauration...) 1 035 €

### ACCESSIBILITÉ ET HANDICAP

- Bâtiments aux normes d'accessibilités aux personnes à mobilité réduite
- Accessibilité à la formation : nous consulter pour étudier avec notre référent handicap la faisabilité selon le handicap

### INDICATEURS

- Taux de poursuite :
  - \*Scolaire ou alternance : 72,7 %
  - \*En apprentissage : 27,3 %
  - \*En agriculture : 57,6 %
- Taux de réussite : 100 %
- Taux de rupture : 5.71%

### MFR DE SALIGNY SUR ROUDON

178, route de Monétay - 03470 SALIGNY SUR ROUDON

TEL 04 70 42 22 76 - mfr.saligny@mfr.asso.fr - [www.mfrsaligny.fr](http://www.mfrsaligny.fr)





# 4<sup>e</sup> - 3<sup>e</sup> Découverte des métiers



## MÉTHODES MOBILISÉES

- Pédagogie de l'alternance spécifique aux MFR et reposant sur le milieu socio-professionnel
- Accompagnement social, scolaire et professionnel individualisé

## MODALITÉS D'ÉVALUATION

- Évaluation du socle commun
- Epreuves finales

## DURÉE

- 17 semaines à la MFR
- 23 semaines en stage
- Participation à un voyage d'études d'une semaine

## DÉBOUCHES ET PASSERELLES

- C.A.P (options diverses)
- C.A.P.a. (options diverses)
- Bac Professionnel 3 ans
- Par voie scolaire ou par voie d'apprentissage

## CONTENU DE LA FORMATION

595 h en enseignement par année de formation

### DES ENSEIGNEMENTS DISCIPLINAIRES

- \*Français, Langue Vivante, Mathématiques
- \*Histoire Géographie – Enseignement Moral et Civique
- \*Éducation Physique et Sportive, Biologie-Écologie
- \*Éducation Socioculturelle, Physique-Chimie
- \*Technologie de l'informatique et du multimédia

### DES ENSEIGNEMENTS COMPLÉMENTAIRES

- \*Enseignements Pratiques Interdisciplinaires
  - 4<sup>e</sup> Éducation du consommateur, Animal, Transformation des produits
  - 3<sup>e</sup> Accueil-Vente, Animal, Végétaux cultivés

### DES PARCOURS ÉDUCATIFS

Parcours AVENIR / Parcours CITOYEN / Parcours CULTURE / Parcours SANTÉ



---

# Les Atouts

---

- Bénéficiaire d'une petite structure où l'on peut solliciter des formateurs présents de 7h30 à 21h
- Recevoir une formation qui accompagne le jeune dans son projet professionnel
- Pouvoir déterminer son orientation en effectuant 23 semaines de stages
- Travailler ensemble avec les familles et les maîtres de stages autour du projet de l'enfant
- Avoir des cours toujours assurés en cas de maladie ou absence de formateur
- Participer à un voyage d'études
- Rencontrer des professionnels lors de visites et/ou interventions
- Bénéficiaire du Pass'région et ses avantages

178, route de Monétay  
03470 SALIGNY SUR ROUDON  
04 70 42 22 76 - [mfr.saligny@mfr.asso.fr](mailto:mfr.saligny@mfr.asso.fr)

 [www.mfrsaligny.fr](http://www.mfrsaligny.fr) 